

Rapport de mission de repérage des matériaux et produits contenant de l'amiante avant réalisation de travaux

R. 4412-97 modifié par le décret 2012-639 du 4 mai 2012
Norme NF X 46-020

1 RUE EDOUARD BRANLY

MODULE 10LAA0404
77000 MELUN



A \ INFORMATIONS GENERALES

A.1 \ DESIGNATION DU BÂTIMENT

Nature du bâtiment :	LOGEMENTS COLLECTIFS	Adresse :	1 RUE EDOUARD BRANLY 77000 MELUN
Date du permis de construire ou date de construction		Bâtiment :	
Etage :		Porte :	MODULE 10LAA0404
Ref Cadastrale :	NC	Propriété de :	OPH77 10 AVENUE CHARLES PEGUY 77000 MELUN

A.2 \ DESIGNATION DU DONNEUR D'ORDRE

Nom :	OPH77	Documents remis :	
Adresse :	10 AVENUE CHARLES PEGUY 77000 MELUN	Moyens mis à disposition :	

A.3 \ EXECUTION DE LA MISSION

RAPPORT N° :	10LAA0404	Laboratoire d'Analyses :	ITGA
Repérage réalisé le :	11/03/2019	Adresse laboratoire :	3 RUE ARMAND HERPIN LACROIX - CS 46537 35065 RENNES CEDEX
Accompagnateur :		Numéro d'accréditation :	1-5967
Par :	Tristan Bruniot	Organisme d'assurance professionnelle :	AXA France
N° certificat :		Adresse assurance :	313 Terrasses de l'Arche 92727 NANTERRE CEDEX
Date d'obtention :		N° de contrat d'assurance :	10158549604
Organisme certificateur		Date de validité :	31/12/2019

B \ CACHET DU DIAGNOSTIQUEUR

FAIT LE 25/03/2019

Cabinet : EXPERT HABITAT & INDUSTRIE INGENIERIE

Nom du responsable : **DEMOULIN Frédéric**

Nom du diagnostiqueur : **Tristan Bruniot**



C\ SOMMAIRE

Table des matières

A \ INFORMATIONS GENERALES	2
A.1 \ DESIGNATION DU BÂTIMENT	2
A.2 \ DESIGNATION DU DONNEUR D'ORDRE	2
A.3 \ EXECUTION DE LA MISSION.....	2
B \ CACHET DU DIAGNOSTIQUEUR	2
C \ SOMMAIRE	3
D \ CONCLUSIONS	4
E \ PROGRAMME DE REPERAGE	4
F \ CONDITIONS DE REALISATION DU REPERAGE	6
G \ RAPPORTS PRECEDENTS.....	6
H \ RESULTATS DETAILLES DU REPERAGE	7
ANNEXE 1 – PHOTOS DES ELEMENTS AMIANTES ET/OU NON AMIANTES.....	11
ANNEXE 3 – PROCES VERBAUX D'ANALYSES.....	23
ATTESTATION(S).....	26
CERTIFICAT DE COMPETENCES	26

D \ CONCLUSIONS

Dans le cadre de la mission décrite en tête de rapport, il a été repéré des matériaux et produits contenant de l'amiante

PIECE	ETAGE	ELEMENTS	DESCRIPTIF LABORATOIRE	REPERAGE	Echantillon	METHODE	ETAT	RESULTAT
Cuisine	RC	Revêtement souple	Dalle dure cassante marron	Sol	10LAA0404P004	RESULTAT ANALYSE	BON ETAT	Fr2:Amiante détecté (Chrysotile)
Cuisine	RC	Revêtement souple	Colle bitumineuse noire	Sol	10LAA0404P004	RESULTAT ANALYSE	BON ETAT	Fr3:Amiante détecté (Chrysotile)
Placard 2	RC	Revêtement souple	Dalle dure cassante marron	Sol	10LAA0404P006	RESULTAT ANALYSE	BON ETAT	Fr3:Amiante détecté (Chrysotile)
Placard 2	RC	Revêtement souple	Colle bitumineuse noire	Sol	10LAA0404P006	RESULTAT ANALYSE	BON ETAT	Fr4:Amiante détecté (Chrysotile)

JP : Jugement Personnel, ZPSO : Zone présentant des similitudes d'Ouvrage

Liste des locaux non visités concernés par les travaux et justification

PIECE	ETAGE	STATUT DE VISITE
NEANT		

Liste des éléments non inspectés et justification

PIECE	ETAGE	ELEMENTS	REPERAGE	RESULTAT
NEANT				

E \ PROGRAMME DE REPERAGE

PIECES CONCERNEES	PERIMETRE DU REPERAGE	REPERAGE	TRAVAUX	ELEMENTS	Echantillonnage	REMARQUES PARTICULIERES
	LOGEMENTS COLLECTIFS		Selon BT			

OFFICE PUBLIC DE L'HABITAT 77		PAGE N° 1		
NOM ET ADRESSE DE L'EXPÉDITEUR OFFICE PUBLIC DE L'HABITAT 77 ANT. MELUN PORTE BRIE 10 AVENUE CHARLES PEGUY CS 90074 77002 MELUN CEDEX Tél : 01 64 14 11 11 Siret : 27770001900016		BON DE TRAVAUX 2019 3625 EXPERT HABITAT INGENIERIE 33 BIS BOULEVARD GAMBETTA SEME ETAGE 78300 POISSY Téléphone 0321734144		
Réf. fournisseur F / 5149 Marché n° 2017 4473 1 Provenance EX-MELUN VAL SEINE Objet HONORAIRES	SERVICE SCE MELUN PORTE BRIE ÉMETTEUR PROT STEPHANE			
LOCALISATION Programme 10 MELUN - BRANLY Tranche 1 Ensemble A000 Escalier AA	Étage 04 Logement 4 Module 10LAA0404 Retrait des clés CHEZ LE GARDIEN			
ADRESSE 1 RUE E. BRANLY 77000 MELUN				
DÉLAI D'EXÉCUTION 15 JOURS		PÉRIODE DU 27-02-2019 AU 13-03-2019		
ARTICLE	DÉSIGNATION	QUANTITÉ	PRIX UNITAIRE H.T.	TOTAL H.T.
AMI46	REPERAGE AMIANTE AVANT TVX - TVX D'ENTRETIEN OU REPARATIONS - ENTRE 11 ET GARDIEN MR AIZI 08.96.40 02.08	1,00	5,00	5,00
AMI75	ANALYSE EN LABORATOIRE - ANALYSE MET ANALYSE DE 51 A 200 PRELEVEMENTS ISSUS SOLS-PLAFONDS-MURS-FAIENCE+COLLE ETC..	14,00	48,00	672,00
TOTAL H.T.				677,00
H.T. ACTUALISE				
COEFFICIENT REGIONAL				
RABAIS				
TOTAL H.T.				
T.V.A	20,00 %			135,40
TOTAL T.T.C.				812,40
AFFECTATION BUDGETAIRE		CODES STRUCTURE ET SCHEMA : TECHNI		
CODE BUDGET	RUBRIQUE	INSTANCES	LIBELLÉ DU POSTE BUDGETAIRE	MONTANT T.T.C.
1 HONAMIA	A760	AME2 ME2	HONORAIRES DIAG AMIANTE	812,40
AFFECTATION ANALYTIQUE		RÉFÉRENCES OCCUPANT		
CODE BUDGET	RÉFÉRENCES PATRIMOINE	RÉFÉRENCES OCCUPANT		MONTANT T.T.C.
1 HONAMIA	10 1 A000 AA 10LAA0404	L 9921421		812,40
Voir en page 2 la suite du BON DE TRAVAUX 2019 3625				
EXEMPLAIRE À JOINDRE OBLIGATOIREMENT À LA FACTURE				

ELEMENTS A SONDER OU A ANALYSER NON PRESENTS:

Rapport N° : 10LAA0404 11/03/2019

Version : 25/03/2019

5/27

F \ CONDITIONS DE REALISATION DU REPERAGE

Le repérage amiante avant travaux, contient les informations sur la présence d'amiante dans les matériaux et produits du bâtiment afin d'informer les intervenants réalisant des activités ou interventions sur des matériaux et/ou équipements susceptibles de libérer des fibres d'amiante selon la liste citée dans le cadre E.

Il consiste à identifier et localiser, par inspections visuelles et investigations approfondies pouvant être destructives, l'ensemble des matériaux et produits contenant de l'amiante incorporés ou faisant indissociablement corps avec les locaux et les zones de l'immeuble objet des travaux.

Lorsque l'absence de marquages spécifiques ou de documents ne permet pas à l'opérateur de repérage d'attester de la présence ou de la non présence d'amiante dans les matériaux et produits, des prélèvements seront effectués afin de déterminer par analyse la présence ou non d'amiante.

Procédures de prélèvement :

Les prélèvements sur des matériaux ou produits susceptibles de contenir de l'amiante sont réalisés en vertu des dispositions du Code du Travail.

Le matériel de prélèvement est adapté à l'opération à réaliser afin de générer le minimum de poussières. Dans le cas où une émission de poussières est prévisible, le matériau ou produit est mouillé à l'eau à l'endroit du prélèvement (sauf risque électrique) et, si nécessaire, une protection est mise en place au sol ; de même, le point de prélèvement est stabilisé après l'opération (pulvérisation de vernis ou de laque, par exemple).

Pour chaque prélèvement, des outils propres et des gants à usage unique sont utilisés afin d'éliminer tout risque de contamination croisée. Dans tous les cas, les équipements de protection individuelle sont à usage unique.

L'accès à la zone à risque (sphère de 1 à 2 mètres autour du point de prélèvement) est interdit pendant l'opération. Si l'accompagnateur doit s'y tenir, il porte les mêmes équipements de protection individuelle que l'opérateur de repérage.

L'échantillon est immédiatement conditionné, après son prélèvement, dans un double emballage individuel étanche.

Les informations sur toutes les conditions existantes au moment du prélèvement susceptible d'influencer l'interprétation des résultats des analyses (environnement du matériau, contamination éventuelle, etc.) seront, le cas échéant, mentionnées dans la fiche d'identification et de cotation en annexe.

Sens du repérage pour évaluer un local :



G \ RAPPORTS PRECEDENTS

NEANT

H \ RESULTATS DETAILLES DU REPERAGE

LISTE DES LOCAUX / PARTIES D'IMMEUBLE VISITEES/NON VISITEES CONCERNEES PAR LES TRAVAUX ET JUSTIFICATION

PIECE	ETAGE	JUSTIFICATION	VISITE	TRAVAUX
NEANT				

DESCRIPTION DES REVETEMENTS EN PLACE AU JOUR DE LA VISITE

PIECE	ETAGE	MUR1	MUR2	MUR3	MUR4	PLANCHER BAS	PLANCHER HAUT	PORTES	FENETRE1	FENETRE2
NEANT										

LA LISTE DES MATERIAUX OU PRODUITS CONTENANT DE L'AMIANTE, SUR ZONE DE SIMILITUDE D'OUVRAGE ET SUR JUGEMENT PERSONNEL

PIECE	ETAGE	ELEMENTS	DESCRIPTIF LABORATOIRE	Echantillon	REPERAGE	ETAT	RESULTAT	METHODE
NEANT								

JP : Jugement Personnel, ZPSO : Zone présentant des similitudes d'Ouvrage

LA LISTE DES MATERIAUX OU PRODUITS CONTENANT DE L'AMIANTE, APRES ANALYSE

PIECE	ETAGE	ELEMENTS	DESCRIPTIF LABORATOIRE	Echantillon	REPERAGE	ETAT	RESULTAT
Cuisine	RC	Revêtement souple	Dalle dure cassante marron	10LAA0404P004	Sol	BON ETAT	Fr2:Amiante détecté (Chrysotile)
Cuisine	RC	Revêtement souple	Colle bitumineuse noire	10LAA0404P004	Sol	BON ETAT	Fr3:Amiante détecté (Chrysotile)
Placard 2	RC	Revêtement souple	Dalle dure cassante marron	10LAA0404P006	Sol	BON ETAT	Fr3:Amiante détecté (Chrysotile)
Placard 2	RC	Revêtement souple	Colle bitumineuse noire	10LAA0404P006	Sol	BON ETAT	Fr4:Amiante détecté (Chrysotile)

JP : Jugement Personnel, ZPSO : Zone présentant des similitudes d'Ouvrage

LA LISTE DES MATERIAUX SUSCEPTIBLES DE CONTENIR DE L'AMIANTE, MAIS N'EN CONTENANT PAS.

PIECE	ETAGE	ELEMENTS	DESCRIPTIF LABORATOIRE	Echantillon	REPERAGE	ETAT	RESULTAT	METHODE
Cuisine	RC	Colle faïence	Colle beige + peintures multiples non séparable	10LAA0404P001	Mur C	BON ETAT	Fr1:Amiante non détecté	RESULTAT ANALYSE
Cuisine	RC	Colle faïence	Carrelage	10LAA0404P001	Mur C	BON ETAT	Fr2:Amiante non détecté	RESULTAT ANALYSE

Rapport N° : 10LAA0404 11/03/2019

Version : 25/03/2019

7/27

PIECE	ETAGE	ELEMENTS	DESRIPTIF LABORATOIRE	Echantillon	REPERAGE	ETAT	RESULTAT	METHODE
Cuisine	RC	Enduit béton	Matériau gris en vrac non séparable + enduit plâtreux blanc en vrac non séparable + peinture non séparable	10LAA0404P002	Mur A	BON ETAT	Amiante non détecté	RESULTAT ANALYSE
WC	RC	Enduit	Matériau gris en faible quantité en vrac non séparable + enduit plâtreux blanc en vrac non séparable + peintures multiples non séparable	10LAA0404P003	Mur D	BON ETAT	Amiante non détecté	RESULTAT ANALYSE
Cuisine	RC	Revêtement souple	Colle polymère jaune non séparable + dalle dure cassante beige	10LAA0404P004	Sol	BON ETAT	Fr1:Amiante non détecté	RESULTAT ANALYSE
Cuisine	RC	Revêtement souple	Ragréage gris hétérogène	10LAA0404P004	Sol	BON ETAT	Fr4:Amiante non détecté	RESULTAT ANALYSE
Cuisine	RC	Revêtement souple	Revêtement souple beige	10LAA0404P004	Sol	BON ETAT	Fr5:Amiante non détecté	RESULTAT ANALYSE
Séjour	RC	Enduit béton	Enduit plâtreux beige en vrac + peintures multiples non séparable	10LAA0404P005	Mur D	BON ETAT	Amiante non détecté	RESULTAT ANALYSE
Placard 2	RC	Revêtement souple	Revêtement souple marron	10LAA0404P006	Sol	BON ETAT	Fr1:Amiante non détecté	RESULTAT ANALYSE
Placard 2	RC	Revêtement souple	Peinture non séparable + colle polymère jaune non séparable + dalle dure cassante blanche	10LAA0404P006	Sol	BON ETAT	Fr2:Amiante non détecté	RESULTAT ANALYSE
Placard 2	RC	Revêtement souple	Ragréage gris	10LAA0404P006	Sol	BON ETAT	Fr5:Amiante non détecté	RESULTAT ANALYSE

PIECE	ETAGE	ELEMENTS	DESRIPTIF LABORATOIRE	Echantillon	REPERAGE	ETAT	RESULTAT	METHODE
Chambre 1	RC	Enduit béton	Matériau gris en vrac non séparable + enduit plâtreux blanc en vrac non séparable + peintures multiples non séparable	10LAA0404P007	Mur B	BON ETAT	Amiante non détecté	RESULTAT ANALYSE
Salle de bains	RC	Enduit béton	Enduit plâtreux blanc en vrac + peintures multiples non séparable	10LAA0404P008	Plafond	BON ETAT	Amiante non détecté	RESULTAT ANALYSE
Salle de bains	RC	Revêtement bitumineux	Matériau bitumineux noir avec poussières	10LAA0404P009	Sous baignoire	BON ETAT	Amiante non détecté	RESULTAT ANALYSE
Salle de bains	RC	Colle faïence	Colle beige	10LAA0404P010	Mur F	BON ETAT	Fr1:Amiante non détecté	RESULTAT ANALYSE
Salle de bains	RC	Colle faïence	Ragréage gris + peintures multiples non séparable	10LAA0404P010	Mur F	BON ETAT	Fr2:Amiante non détecté	RESULTAT ANALYSE
Salle de bains	RC	Colle faïence	Carrelage	10LAA0404P010	Mur F	BON ETAT	Fr3:Amiante non détecté	RESULTAT ANALYSE
Salle de bains	RC	Enduit béton	Matériau gris en vrac non séparable + enduit plâtreux blanc en vrac non séparable + peintures multiples non séparable	10LAA0404P011	Mur F	BON ETAT	Amiante non détecté	RESULTAT ANALYSE
Entrée	RC	Enduit béton	Matériau gris en faible quantité en vrac non séparable + enduit plâtreux blanc en vrac + peintures multiples non séparable	10LAA0404P012	Plafond	BON ETAT	Amiante non détecté	RESULTAT ANALYSE

PIECE	ETAGE	ELEMENTS	DESCRIPTIF LABORATOIRE	Echantillon	REPERAGE	ETAT	RESULTAT	METHODE
Entrée	RC	Enduit	Enduit plâtreux beige en vrac + peintures multiples non séparable	10LAA0404P013	Mur B	BON ETAT	Amiante non détecté	RESULTAT ANALYSE

JP : Jugement Personnel, ZPSO : Zone présentant des similitudes d'Ouvrage

ANNEXE 1 – PHOTOS DES ELEMENTS AMIANTES ET/OU NON AMIANTES

PRELEVEMENT : 10LAA0404P001			
NOM DU CLIENT	NUMERO DU DOSSIER	PIECE OU LOCAL	
OPH77	10LAA0404 11/03/2019	Cuisine (RC)	
ELEMENT	DESCRIPTIF DU LABORATOIRE	DATE DE PRELEVEMENT	NOM DE L'OPERATEUR
Colle faïence	Colle beige + peintures multiples non séparable	11/03/2019	Tristan Bruniot
LOCALISATION		RESULTAT	
Mur C		Fr1:Amiante non détecté	

EMPLACEMENT



PRELEVEMENT : 10LAA0404P001			
NOM DU CLIENT	NUMERO DU DOSSIER	PIECE OU LOCAL	
OPH77	10LAA0404 11/03/2019	Cuisine (RC)	
ELEMENT	DESCRIPTIF DU LABORATOIRE	DATE DE PRELEVEMENT	NOM DE L'OPERATEUR
Colle faïence	Carrelage	11/03/2019	Tristan Bruniot
LOCALISATION		RESULTAT	
Mur C		Fr2:Amiante non détecté	

EMPLACEMENT



PRELEVEMENT : 10LAA0404P002			
NOM DU CLIENT	NUMERO DU DOSSIER	PIECE OU LOCAL	
OPH77	10LAA0404 11/03/2019	Cuisine (RC)	
ELEMENT	DESCRIPTIF DU LABORATOIRE	DATE DE PRELEVEMENT	NOM DE L'OPERATEUR
Enduit béton	Matériau gris en vrac non séparable + enduit plâtreux blanc en vrac non séparable + peinture non séparable	11/03/2019	Tristan Bruniot
LOCALISATION		RESULTAT	
Mur A		Amiante non détecté	

EMPLACEMENT



PRELEVEMENT : 10LAA0404P003			
NOM DU CLIENT	NUMERO DU DOSSIER	PIECE OU LOCAL	
OPH77	10LAA0404 11/03/2019	WC (RC)	
ELEMENT	DESCRIPTIF DU LABORATOIRE	DATE DE PRELEVEMENT	NOM DE L'OPERATEUR
Enduit	Matériau gris en faible quantité en vrac non séparable + enduit plâtreux blanc en vrac non séparable + peintures multiples non séparable	11/03/2019	Tristan Bruniot
LOCALISATION		RESULTAT	
Mur D		Amiante non détecté	

EMPLACEMENT



PRELEVEMENT : 10LAA0404P004			
NOM DU CLIENT	NUMERO DU DOSSIER	PIECE OU LOCAL	
OPH77	10LAA0404 11/03/2019	Cuisine (RC)	
ELEMENT	DESCRIPTIF DU LABORATOIRE	DATE DE PRELEVEMENT	NOM DE L'OPERATEUR
Revêtement souple	Colle polymère jaune non séparable + dalle dure cassante beige	11/03/2019	Tristan Bruniot
LOCALISATION		RESULTAT	
Sol		Fr1:Amiante non détecté	

EMPLACEMENT



PRELEVEMENT : 10LAA0404P004			
NOM DU CLIENT	NUMERO DU DOSSIER	PIECE OU LOCAL	
OPH77	10LAA0404 11/03/2019	Cuisine (RC)	
ELEMENT	DESCRIPTIF DU LABORATOIRE	DATE DE PRELEVEMENT	NOM DE L'OPERATEUR
Revêtement souple	Dalle dure cassante marron	11/03/2019	Tristan Bruniot
LOCALISATION		RESULTAT	
Sol		Fr2:Amiante détecté (Chrysotile)	

EMPLACEMENT



PRELEVEMENT : 10LAA0404P004

NOM DU CLIENT	NUMERO DU DOSSIER	PIECE OU LOCAL	
OPH77	10LAA0404 11/03/2019	Cuisine (RC)	
ELEMENT	DESCRIPTIF DU LABORATOIRE	DATE DE PRELEVEMENT	NOM DE L'OPERATEUR
Revêtement souple	Colle bitumineuse noire	11/03/2019	Tristan Bruniot
LOCALISATION		RESULTAT	
Sol		Fr3:Amiante détecté (Chrysotile)	

EMPLACEMENT



PRELEVEMENT : 10LAA0404P004

NOM DU CLIENT	NUMERO DU DOSSIER	PIECE OU LOCAL	
OPH77	10LAA0404 11/03/2019	Cuisine (RC)	
ELEMENT	DESCRIPTIF DU LABORATOIRE	DATE DE PRELEVEMENT	NOM DE L'OPERATEUR
Revêtement souple	Ragréage gris hétérogène	11/03/2019	Tristan Bruniot
LOCALISATION		RESULTAT	
Sol		Fr4:Amiante non détecté	

EMPLACEMENT



PRELEVEMENT : 10LAA0404P004

NOM DU CLIENT	NUMERO DU DOSSIER	PIECE OU LOCAL	
OPH77	10LAA0404 11/03/2019	Cuisine (RC)	
ELEMENT	DESCRIPTIF DU LABORATOIRE	DATE DE PRELEVEMENT	NOM DE L'OPERATEUR
Revêtement souple	Revêtement souple beige	11/03/2019	Tristan Bruniot
LOCALISATION		RESULTAT	
Sol		Fr5:Amiante non détecté	

EMPLACEMENT



PRELEVEMENT : 10LAA0404P005

NOM DU CLIENT	NUMERO DU DOSSIER	PIECE OU LOCAL	
OPH77	10LAA0404 11/03/2019	Séjour (RC)	
ELEMENT	DESCRIPTIF DU LABORATOIRE	DATE DE PRELEVEMENT	NOM DE L'OPERATEUR
Enduit béton	Enduit plâtreux beige en vrac + peintures multiples non séparable	11/03/2019	Tristan Bruniot
LOCALISATION		RESULTAT	
Mur D		Amiante non détecté	

EMPLACEMENT



PRELEVEMENT : 10LAA0404P006			
NOM DU CLIENT	NUMERO DU DOSSIER	PIECE OU LOCAL	
OPH77	10LAA0404 11/03/2019	Placard 2 (RC)	
ELEMENT	DESCRIPTIF DU LABORATOIRE	DATE DE PRELEVEMENT	NOM DE L'OPERATEUR
Revêtement souple	Revêtement souple marron	11/03/2019	Tristan Bruniot
LOCALISATION		RESULTAT	
Sol		Fr1:Amiante non détecté	

EMPLACEMENT



PRELEVEMENT : 10LAA0404P006			
NOM DU CLIENT	NUMERO DU DOSSIER	PIECE OU LOCAL	
OPH77	10LAA0404 11/03/2019	Placard 2 (RC)	
ELEMENT	DESCRIPTIF DU LABORATOIRE	DATE DE PRELEVEMENT	NOM DE L'OPERATEUR
Revêtement souple	Peinture non séparable + colle polymère jaune non séparable + dalle dure cassante blanche	11/03/2019	Tristan Bruniot
LOCALISATION		RESULTAT	
Sol		Fr2:Amiante non détecté	

EMPLACEMENT



PRELEVEMENT : 10LAA0404P006			
NOM DU CLIENT	NUMERO DU DOSSIER	PIECE OU LOCAL	
OPH77	10LAA0404 11/03/2019	Placard 2 (RC)	
ELEMENT	DESCRIPTIF DU LABORATOIRE	DATE DE PRELEVEMENT	NOM DE L'OPERATEUR
Revêtement souple	Dalle dure cassante marron	11/03/2019	Tristan Bruniot
LOCALISATION		RESULTAT	
Sol		Fr3:Amiante détecté (Chrysotile)	

EMPLACEMENT



PRELEVEMENT : 10LAA0404P006			
NOM DU CLIENT	NUMERO DU DOSSIER	PIECE OU LOCAL	
OPH77	10LAA0404 11/03/2019	Placard 2 (RC)	
ELEMENT	DESCRIPTIF DU LABORATOIRE	DATE DE PRELEVEMENT	NOM DE L'OPERATEUR
Revêtement souple	Colle bitumineuse noire	11/03/2019	Tristan Bruniot
LOCALISATION		RESULTAT	
Sol		Fr4:Amiante détecté (Chrysotile)	

EMPLACEMENT



PRELEVEMENT : 10LAA0404P006			
NOM DU CLIENT	NUMERO DU DOSSIER	PIECE OU LOCAL	
OPH77	10LAA0404 11/03/2019	Placard 2 (RC)	
ELEMENT	DESCRIPTIF DU LABORATOIRE	DATE DE PRELEVEMENT	NOM DE L'OPERATEUR
Revêtement souple	Ragréage gris	11/03/2019	Tristan Bruniot
LOCALISATION		RESULTAT	
Sol		Fr5:Amiante non détecté	

EMPLACEMENT



PRELEVEMENT : 10LAA0404P007			
NOM DU CLIENT	NUMERO DU DOSSIER	PIECE OU LOCAL	
OPH77	10LAA0404 11/03/2019	Chambre 1 (RC)	
ELEMENT	DESCRIPTIF DU LABORATOIRE	DATE DE PRELEVEMENT	NOM DE L'OPERATEUR
Enduit béton	Matériau gris en vrac non séparable + enduit plâtreux blanc en vrac non séparable + peintures multiples non séparable	11/03/2019	Tristan Bruniot
LOCALISATION		RESULTAT	
Mur B		Amiante non détecté	

EMPLACEMENT



PRELEVEMENT : 10LAA0404P008			
NOM DU CLIENT	NUMERO DU DOSSIER	PIECE OU LOCAL	
OPH77	10LAA0404 11/03/2019	Salle de bains (RC)	
ELEMENT	DESCRIPTIF DU LABORATOIRE	DATE DE PRELEVEMENT	NOM DE L'OPERATEUR
Enduit béton	Enduit plâtreux blanc en vrac + peintures multiples non séparable	11/03/2019	Tristan Bruniot
LOCALISATION		RESULTAT	
Plafond		Amiante non détecté	

EMPLACEMENT



PRELEVEMENT : 10LAA0404P009			
NOM DU CLIENT	NUMERO DU DOSSIER	PIECE OU LOCAL	
OPH77	10LAA0404 11/03/2019	Salle de bains (RC)	
ELEMENT	DESCRIPTIF DU LABORATOIRE	DATE DE PRELEVEMENT	NOM DE L'OPERATEUR
Revêtement bitumineux	Matériau bitumineux noir avec poussières	11/03/2019	Tristan Bruniot
LOCALISATION		RESULTAT	
Sous baignoire		Amiante non détecté	

EMPLACEMENT



PRELEVEMENT : 10LAA0404P010			
NOM DU CLIENT	NUMERO DU DOSSIER		PIECE OU LOCAL
OPH77	10LAA0404 11/03/2019		Salle de bains (RC)
ELEMENT	DESCRIPTIF DU LABORATOIRE	DATE DE PRELEVEMENT	NOM DE L'OPERATEUR
Colle faïence	Colle beige	11/03/2019	Tristan Bruniot
LOCALISATION		RESULTAT	
Mur F		Fr1:Amiante non détecté	

EMPLACEMENT

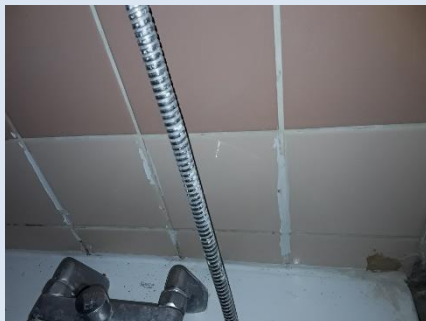

PRELEVEMENT : 10LAA0404P010			
NOM DU CLIENT	NUMERO DU DOSSIER		PIECE OU LOCAL
OPH77	10LAA0404 11/03/2019		Salle de bains (RC)
ELEMENT	DESCRIPTIF DU LABORATOIRE	DATE DE PRELEVEMENT	NOM DE L'OPERATEUR
Colle faïence	Ragréage gris + peintures multiples non séparable	11/03/2019	Tristan Bruniot
LOCALISATION		RESULTAT	
Mur F		Fr2:Amiante non détecté	

EMPLACEMENT

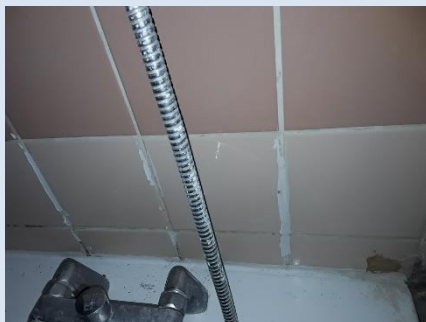

PRELEVEMENT : 10LAA0404P010

NOM DU CLIENT	NUMERO DU DOSSIER	PIECE OU LOCAL	
OPH77	10LAA0404 11/03/2019	Salle de bains (RC)	
ELEMENT	DESCRIPTIF DU LABORATOIRE	DATE DE PRELEVEMENT	NOM DE L'OPERATEUR
Colle faïence	Carrelage	11/03/2019	Tristan Bruniot
LOCALISATION		RESULTAT	
Mur F		Fr3:Amiante non détecté	

EMPLACEMENT

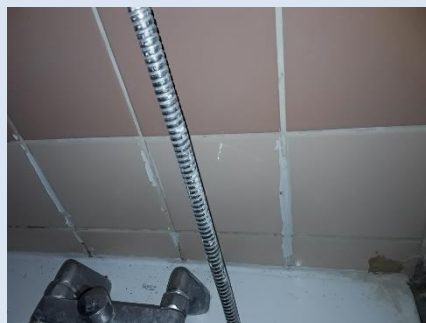

PRELEVEMENT : 10LAA0404P011

NOM DU CLIENT	NUMERO DU DOSSIER	PIECE OU LOCAL	
OPH77	10LAA0404 11/03/2019	Salle de bains (RC)	
ELEMENT	DESCRIPTIF DU LABORATOIRE	DATE DE PRELEVEMENT	NOM DE L'OPERATEUR
Enduit béton	Matériau gris en vrac non séparable + enduit plâtreux blanc en vrac non séparable + peintures multiples non séparable	11/03/2019	Tristan Bruniot
LOCALISATION		RESULTAT	
Mur F		Amiante non détecté	

EMPLACEMENT

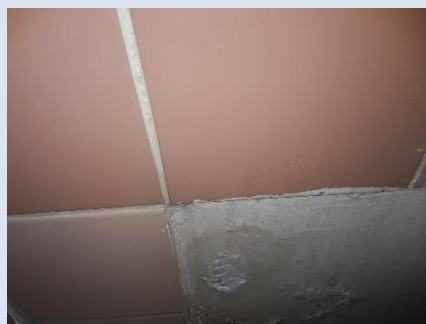

PRELEVEMENT : 10LAA0404P012			
NOM DU CLIENT	NUMERO DU DOSSIER	PIECE OU LOCAL	
OPH77	10LAA0404 11/03/2019	Entrée (RC)	
ELEMENT	DESCRIPTIF DU LABORATOIRE	DATE DE PRELEVEMENT	NOM DE L'OPERATEUR
Enduit béton	Matériau gris en faible quantité en vrac non séparable + enduit plâtreux blanc en vrac + peintures multiples non séparable	11/03/2019	Tristan Bruniot
LOCALISATION		RESULTAT	
Plafond		Amiante non détecté	

EMPLACEMENT



PRELEVEMENT : 10LAA0404P013			
NOM DU CLIENT	NUMERO DU DOSSIER	PIECE OU LOCAL	
OPH77	10LAA0404 11/03/2019	Entrée (RC)	
ELEMENT	DESCRIPTIF DU LABORATOIRE	DATE DE PRELEVEMENT	NOM DE L'OPERATEUR
Enduit	Enduit plâtreux beige en vrac + peintures multiples non séparable	11/03/2019	Tristan Bruniot
LOCALISATION		RESULTAT	
Mur B		Amiante non détecté	

EMPLACEMENT



ANNEXE 3 – PROCES VERBAUX D'ANALYSES



Parc d'affaires Espace Performances Bât K
35760 SAINT-GREGOIRE
Tel : 02 99 35 41 41
Fax : 02 23 22 52 27
www.itga.fr

Accréditation n° 1-5970



Liste des sites et portées disponibles sur www.cofrac.fr

L'accréditation du COFRAC atteste de la compétence des laboratoires pour les seuls essais couverts par l'accréditation qui sont identifiés par le symbole :

RAPPORT SYNTHÉTIQUE D'ANALYSE NUMÉRO IT0719-24677 EN DATE DU 25/03/2019
RECHERCHE ET IDENTIFICATION D'AMIANTE SUR PRELEVEMENT(S) DE MATERIAU(X)

Ce rapport ne concerne que les échantillons soumis à l'analyse tels qu'ils ont été reçus au laboratoire.
Les informations fournies par le client sont simplement retranscrites et identifiées comme telles.

Client : AGENCE EHI IDF- (COMPTE MATERIAUX)- EXPERT HABITAT & INDUSTRIE INGENIERIE 2 rue Traversière 78580 LES ALLUETS LE ROI	Réf. Commande ITGA : IT0719-24677 Réf. Commande Client : 10LAA0404--01
--	---

Prélèvement(s) : Reçu au laboratoire le : 18/03/2019

Préparation(s) : Effectuée de façon à être représentative de l'échantillon

- ou
- Pour une analyse au Microscope Optique à lumière Polarisée (MOLP) : Prélèvement et montage adapté sur lame de microscopie
 - Pour une analyse au Microscope Electronique à Transmission Analytique (META) en fonction de la nature de la prise d'essai :
 - (1) - Broyage en milieu aqueux et récupération des particules sur grilles de microscopie (méthode interne : IT085)
 - (2) - Attaque chimique, broyage et récupération des particules sur grilles de microscopie (méthode interne : IT286)

Technique(s) : - Microscopie Optique à Lumière Polarisée (guide HSG 248 - Appendice 2) : Morphologie et critères optiques

Analytique(s) : La détection de fibres d'amiante optiquement observables est garantie si la teneur est supérieure ou égale à 0,1 % en masse.

- ou
- Microscopie Electronique à Transmission Analytique (parties pertinentes de la norme NF X 43-050) : Morphologie, EDX et diffraction électronique

La détection de fibres d'amiante est garantie si la teneur est supérieure ou égale à 0,1 % en masse.

Résultat(s) :

Fraction analysée	Technique analytique (Méthode de préparation)	Nombre de préparations	Date d'analyse	Résultat / Variété d'amiante
Réf dossier client : 10LAA0404--01 - 1 RUE EDOUARD BRANLY 77000 MELUN Réf échantillon client : 10LAA0404P001 / LOGEMENTS COLLECTIFS - - - / Cuisine Mur C Colle faïence				Réf échantillon ITGA : IT141903-41182 Description ITGA : Colle beige / Peintures multiples / Carrelage
* Colle beige + peintures multiples non séparable	META (1)	1	23/03/2019	Amiante non détecté / -
* Carrelage	META (1)	1	25/03/2019	Amiante non détecté / -
Réf dossier client : 10LAA0404--01 - 1 RUE EDOUARD BRANLY 77000 MELUN Réf échantillon client : 10LAA0404P002 / LOGEMENTS COLLECTIFS - - - / Cuisine Mur A Enduit béton				Réf échantillon ITGA : IT141903-41183 Description ITGA : Matériau gris en vrac / Enduit plâtreux blanc en vrac / Peinture
* Matériau gris en vrac non séparable + enduit plâtreux blanc en vrac non séparable + peinture non séparable	META (1)	1	23/03/2019	Amiante non détecté / -
Réf dossier client : 10LAA0404--01 - 1 RUE EDOUARD BRANLY 77000 MELUN Réf échantillon client : 10LAA0404P003 / LOGEMENTS COLLECTIFS - - - / WC Mur D Enduit				Réf échantillon ITGA : IT141903-41184 Description ITGA : Matériau gris en faible quantité en vrac / Enduit plâtreux blanc en vrac / Peintures multiples
* Matériau gris en faible quantité en vrac non séparable + enduit plâtreux blanc en vrac non séparable + peintures multiples non séparable	META (1)	1	23/03/2019	Amiante non détecté / -

La reproduction de ce rapport n'est autorisée que sous sa forme intégrale ; ce rapport ne doit pas être reproduit partiellement sans l'approbation du laboratoire.

Sauf demande particulière et écrite du client, les échantillons sont conservés pendant 6 mois et les rapports pendant 2 ans.

DTA 164-01 rev 07

Page 1/3

RAPPORT SYNTHÉTIQUE D'ANALYSE NUMÉRO IT0719-24677 EN DATE DU 25/03/2019
RECHERCHE ET IDENTIFICATION D'AMIANTE SUR PRELEVEMENT(S) DE MATERIAU(X)

Fraction analysée	Technique analytique (Méthode de préparation)	Nombre de préparations	Date d'analyse	Résultat / Variété d'amiante
Réf dossier client : 10LAA0404--01 - 1 RUE EDOUARD BRANLY 77000 MELUN Réf échantillon client : 10LAA0404P004 / LOGEMENTS COLLECTIFS - - - / Cuisine Sol Revêtement souple Réf échantillon ITGA : IT141903-41185 Description ITGA : Revêtement souple beige / Colle polymère jaune / Dalle dure cassante beige / Dalle dure cassante marron / Colle bitumineuse noire / Ragréage gris hétérogène				
* Colle polymère jaune non séparable + dalle dure cassante beige	META (2)	1	23/03/2019	Amiante non détecté / -
* Dalle dure cassante marron	META (2)	1	23/03/2019	Présence de fibres d'amiante / Chrysotile
* Colle bitumineuse noire	MOLP	1	23/03/2019	Présence de fibres d'amiante / Chrysotile
* Ragréage gris hétérogène	META (1)	1	23/03/2019	Amiante non détecté / -
* Revêtement souple beige	META (1)	2	23/03/2019	Amiante non détecté / -
Réf dossier client : 10LAA0404--01 - 1 RUE EDOUARD BRANLY 77000 MELUN Réf échantillon client : 10LAA0404P005 / LOGEMENTS COLLECTIFS - - - / Séjour Mur D Enduit béton Réf échantillon ITGA : IT141903-41186 Description ITGA : Enduit plâtreux beige en vrac / Peintures multiples				
* Enduit plâtreux beige en vrac + peintures multiples non séparable	META (1)	1	23/03/2019	Amiante non détecté / -
Réf dossier client : 10LAA0404--01 - 1 RUE EDOUARD BRANLY 77000 MELUN Réf échantillon client : 10LAA0404P006 / LOGEMENTS COLLECTIFS - - - / Placard 2 Sol Revêtement souple Réf échantillon ITGA : IT141903-41187 Description ITGA : Revêtement souple marron / Peinture / Colle polymère jaune / Dalle dure cassante blanche / Dalle dure cassante marron / Colle bitumineuse noire / Ragréage gris				
* Revêtement souple marron	META (1)	1	23/03/2019	Amiante non détecté / -
* Peinture non séparable + colle polymère jaune non séparable + dalle dure cassante blanche	META (2)	1	23/03/2019	Amiante non détecté / -
* Dalle dure cassante marron	META (2)	1	23/03/2019	Présence de fibres d'amiante / Chrysotile
* Colle bitumineuse noire	MOLP	1	23/03/2019	Présence de fibres d'amiante / Chrysotile
* Ragréage gris	META (1)	1	23/03/2019	Amiante non détecté / -
Réf dossier client : 10LAA0404--01 - 1 RUE EDOUARD BRANLY 77000 MELUN Réf échantillon client : 10LAA0404P007 / LOGEMENTS COLLECTIFS - - - / Chambre 1. Mur B Enduit béton Réf échantillon ITGA : IT141903-41188 Description ITGA : Matériau gris en vrac / Enduit plâtreux blanc en vrac / Peintures multiples				
* Matériau gris en vrac non séparable + enduit plâtreux blanc en vrac non séparable + peintures multiples non séparable	META (1)	1	23/03/2019	Amiante non détecté / -
Réf dossier client : 10LAA0404--01 - 1 RUE EDOUARD BRANLY 77000 MELUN Réf échantillon client : 10LAA0404P008 / LOGEMENTS COLLECTIFS - - - / Salle de bains Plafond Enduit béton Réf échantillon ITGA : IT141903-41189 Description ITGA : Enduit plâtreux blanc en vrac / Peintures multiples				
* Enduit plâtreux blanc en vrac + peintures multiples non séparable	META (1)	1	23/03/2019	Amiante non détecté / -
Réf dossier client : 10LAA0404--01 - 1 RUE EDOUARD BRANLY 77000 MELUN Réf échantillon client : 10LAA0404P009 / LOGEMENTS COLLECTIFS - - - / Salle de bains Sous baignoire Revêtement bitumineux Réf échantillon ITGA : IT141903-41190 Description ITGA : Matériau bitumineux noir avec poussières				
* Matériau bitumineux noir avec poussières	META (2)	1	23/03/2019	Amiante non détecté / -

La reproduction de ce rapport n'est autorisée que sous sa forme intégrale ; ce rapport ne doit pas être reproduit partiellement sans l'approbation du laboratoire.
 Sauf demande particulière et écrite du client, les échantillons sont conservés pendant 6 mois et les rapports pendant 2 ans.
 DTA 164-01 rev 07

**RAPPORT SYNTHÉTIQUE D'ANALYSE NUMÉRO IT0719-24677 EN DATE DU 25/03/2019
RECHERCHE ET IDENTIFICATION D'AMIANTE SUR PRELEVEMENT(S) DE MATERIAU(X)**

Fraction analysée	Technique analytique (Méthode de préparation)	Nombre de préparations	Date d'analyse	Résultat / Variété d'amiante
Réf dossier client : 10LAA0404--01 - 1 RUE EDOUARD BRANLY 77000 MELUN				
Réf échantillon client : 10LAA0404P010 / LOGEMENTS COLLECTIFS - - - / Salle de bains Mur F Colle faïence		Réf échantillon ITGA : IT141903-41191		
Description ITGA : Colle beige / Ragréage gris / Peintures multiples / Carrelage				
* Colle beige	META (1)	1	23/03/2019	Amiante non détecté / -
* Ragréage gris + peintures multiples non séparable	META (1)	1	23/03/2019	Amiante non détecté / -
* Carrelage	META (1)	1	23/03/2019	Amiante non détecté / -
Réf dossier client : 10LAA0404--01 - 1 RUE EDOUARD BRANLY 77000 MELUN				
Réf échantillon client : 10LAA0404P011 / LOGEMENTS COLLECTIFS - - - / Salle de bains Mur F Enduit béton		Réf échantillon ITGA : IT141903-41192		
Description ITGA : Matériau gris en vrac / Enduit plâtreux blanc en vrac / Peintures multiples				
* Matériau gris en vrac non séparable + enduit plâtreux blanc en vrac non séparable + peintures multiples non séparable	META (1)	1	23/03/2019	Amiante non détecté / -
Réf dossier client : 10LAA0404--01 - 1 RUE EDOUARD BRANLY 77000 MELUN				
Réf échantillon client : 10LAA0404P012 / LOGEMENTS COLLECTIFS - - - / Entrée Plafond Enduit béton		Réf échantillon ITGA : IT141903-41193		
Description ITGA : Matériau gris en faible quantité en vrac / Enduit plâtreux blanc en vrac / Peintures multiples				
* Matériau gris en faible quantité en vrac non séparable + enduit plâtreux blanc en vrac + peintures multiples non séparable	META (1)	1	23/03/2019	Amiante non détecté / -
Réf dossier client : 10LAA0404--01 - 1 RUE EDOUARD BRANLY 77000 MELUN				
Réf échantillon client : 10LAA0404P013 / LOGEMENTS COLLECTIFS - - - / Entrée Mur B Enduit		Réf échantillon ITGA : IT141903-41194		
Description ITGA : Enduit plâtreux beige en vrac / Peintures multiples				
* Enduit plâtreux beige en vrac + peintures multiples non séparable	META (1)	1	23/03/2019	Amiante non détecté / -

Validé par : Valentin PIROT - Analyste



ATTESTATION(S)



Votre attestation Responsabilité Civile

AXA France IARD dont le siège social se situe 313, Terrasses de l'Arche 92727 Nanterre Cedex atteste que :

EXPERT HABITAT & INDUSTRIE INGENIERIE
21 ROUTE D ALBERT
62450 AVESNES LES BAPAUME

Est titulaire du contrat d'assurance n° 10158549604 ayant pris effet le 01/03/2018.
 Ce contrat garantit les conséquences pécuniaires de la Responsabilité civile pouvant lui incomber du fait de l'exercice des activités de **DIAGNOSTICS TECHNIQUES IMMOBILIERS** suivantes :

<p>ETAT MENTIONNANT LA PRESENCE OU L'ABSENCE DE MATERIAUX CONTENANT DE L'AMIANTE DIAGNOSTIC TECHNIQUE AMIANTE DIAGNOSTIC AMIANTE PARTIES PRIVATIVES CONTROLE PERIODIQUE (AMIANTE) CONTROLE VISUEL APRES TRAVAUX (PLOMB - AMIANTE) REPERAGE AMIANTE AVANT/ APRES TRAVAUX ET DEMOLITION REPERAGE AMIANTE ET D'HAP SUR SURFACE BITUMEE ET ENROBES DIAGNOSTIC PLOMB DANS L'EAU CONSTAT DES RISQUES D'EXPOSITION AU PLOMB (CREP) DIAGNOSTIC DE RISQUE D'INTOXICATION AU PLOMB DANS LES PEINTURES (DRIPP) RECHERCHE DE PLOMB AVANT TRAVAUX / DEMOLITION ETAT RELATIF A LA PRESENCE DE TERMITES ETAT PARASITAIRE (MERULES, VRILLETES, LYCTUS) INFORMATION SUR LA PRESENCE DE RISQUE DE MERULE (LOI ALUR) MESURAGE LOI CARREZ ET LOI BOUTIN CALCULS DES MILLIEMES -TANTIEMES DE COPROPRIETE ET REALISATION DE PLANS ASSOCIES SELON LES TEXTES SUIVANTS : LOI 65-557 DU 10 JUILLET 1965, DECRET 67-223 DU 17 MARS 1967, DECRET 2004- 479 du 27 mai 2004 ET SUIVANTS FIXANT LE STATUT DE LA COPROPRIETE DES IMMEUBLES BATIS. ETAT DE L'INSTALLATION INTERIEURE DE GAZ ETAT DES RISQUES NATURELS, MINIERES ET TECHNOLOGIQUES (ENRNM) DIAGNOSTIC DE PERFORMANCE ENERGETIQUE DPE INDIVIDUEL POUR MAISONS INDIVIDUELLES, APPARTEMENTS ET LOTS TERTIAIRES AFFECTES A DES IMMEUBLES A USAGE PRINCIPAL D'HABITATION, AINSI QUE LES ATTESTATIONS DE PRISE EN COMPTE DE LA REGLEMENTATION THERMIQUE.</p>	<p>ETAT DES LIEUX LOCATIFS DIAGNOSTIC DE SECURITE PISCINE CERTIFICAT DE DECENCE ET CERTIFICAT DE TRAVAUX DE REHABILITATION DIAGNOSTIC POUR OBTENTION DE PRET A TAUX ZERO INFILTROMETRIE-MESURES DE PERMEABILITE DU BATIMENT ET DES RESEAUX AERAIQUES THERMOGRAPHIE INFRAROUGE DIAGNOSTIC RADON : UNIQUEMENT POUR MAISONS INDIVIDUELLES ET IMMEUBLES D'HABITATION, A L'EXCLUSION DES ERP. DIAGNOSTIC DANS LE CADRE DE LA LOI SRU AVANT MISE EN COPROPRIETE DIAGNOSTIC DECHETS DE CHANTIER - ARTICLES R 111-43 A R 111-49 DU CODE DE LA CONSTRUCTION ET DE L'HABITATION DOCUMENT UNIQUE D'EVALUATION DES RISQUES COPROPRIETE - Articles L 230-2, III, R 230-1 DU CODE DU TRAVAIL DIAGNOSTIC TECHNIQUE GLOBAL (DTG) POUR LES COPROPRIETES - LOI N° 2014-366 POUR L'ACCES AU LOGEMENT ET UN URBANISME RENOVE « ALUR », A L'EXCLUSION DE MISSIONS RELEVANT D'UN PROFESSIONNEL DE LA VENTE OU DE LA LOCATION DE BIENS IMMOBILIERS. DIAGNOSTIC ACCESSIBILITE HANDICAPES EXPERTISE EN VALEUR VENALE ET LOCATIVE (SOUS RESERVE D'OBTENTION DE FORMATION) ETAT DESCRIPTIF DE DIVISION CENTRE DE FORMATION MESURES D'EMPOUSSIEREMENT AMIANTE AVEC STRATEGIE D'ECHANTILLONAGE DIAGNOSTIC QUALITE DE L'AIR INTERIEUR VERIFICATION PERIODIQUE ET INITIALE DES INSTALLATIONS ELECTRIQUES</p>
---	---

La garantie Responsabilité civile professionnelle s'exerce à concurrence de 5.000.000 € par sinistre et par année d'assurance.

La présente attestation est valable du 1^{er} JANVIER 2019 au 31 DECEMBRE 2019 et ne peut engager l'assureur au-delà des limites et conditions du contrat auquel elle se réfère.

Ce contrat permet à l'assuré de satisfaire à l'obligation d'assurance de responsabilité civile professionnelle résultant des dispositions de l'article R271-2 du Code de la Construction et de l'Habitation (décret n° 2006-1114 du 5 septembre 2006 relatif aux diagnostics techniques immobiliers) pour l'établissement des documents visés à l'article L271-4 dudit Code.

L'assuré doit être titulaire d'une certification de compétence en cours de validité délivrée par un organisme accrédité dans le domaine de la construction ou employer des salariés ou être constituée de personnes physiques qui disposent de ladite certification de compétence en cours de validité pour l'établissement des documents visés aux articles L271-4 et L134-1 du code de la Construction et de l'Habitation.
 A défaut la garantie n'est pas acquise.

Le présent document, établi par AXA, est valable jusqu'au 31 DECEMBRE 2019 sous réserve du paiement des cotisations. Il a pour objet d'attester l'existence d'un contrat. Il ne constitue toutefois pas une présomption d'application des garanties et ne peut engager AXA au-delà des clauses, conditions et limites du contrat auquel il se réfère. Les exceptions de garantie opposables au souscripteur le sont également aux bénéficiaires de l'indemnité (résiliation, nullité, règle proportionnelle, exclusions, déchéances, ...).

Toute adjonction autre que le cachet et la signature du représentant de la Société est réputée non écrite.

Fait à Pessac, le 26/11/2018
 Pour la compagnie



CERTIFICAT DE COMPETENCES

Aucun document disponible

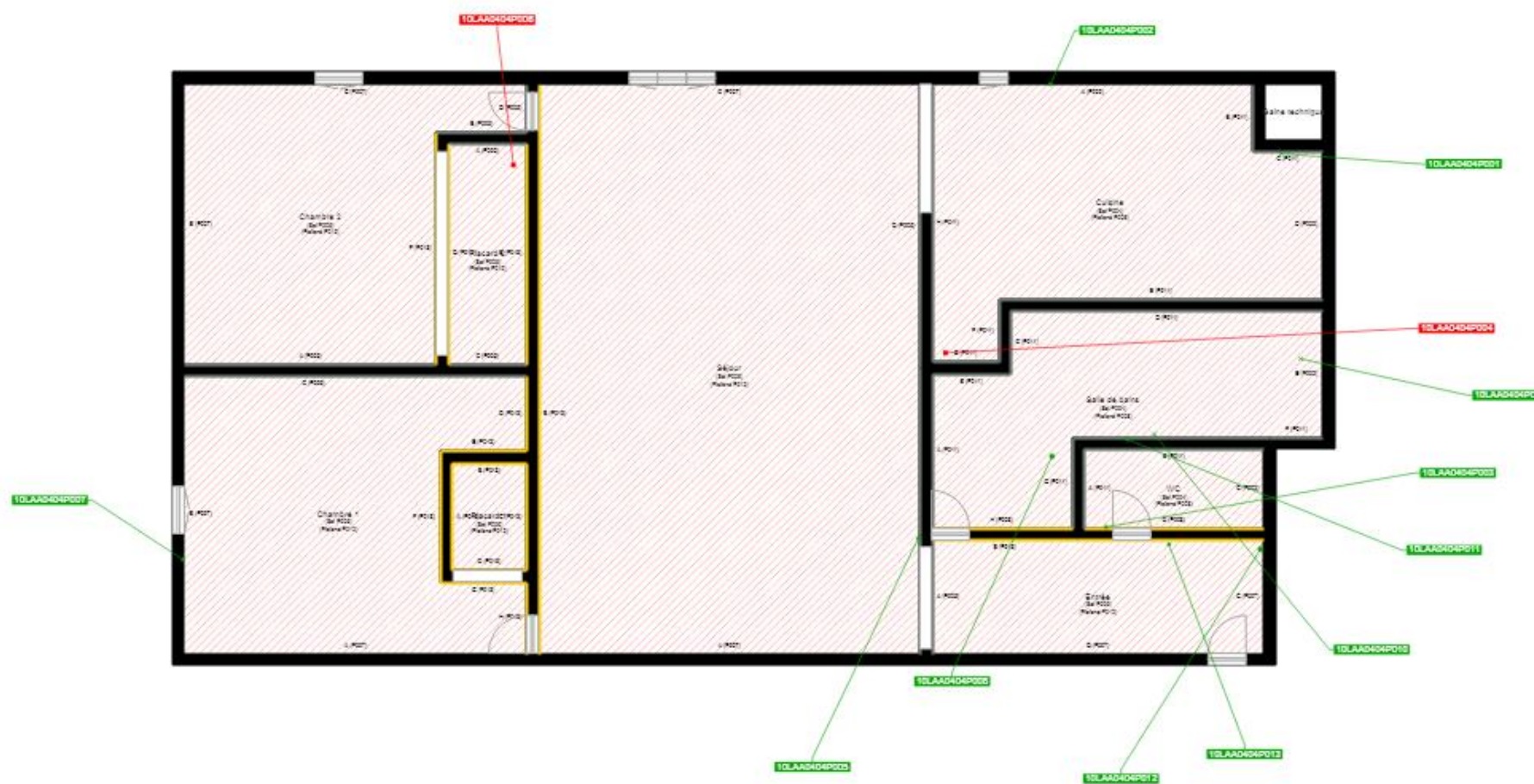

- Cloisons Plaques de plâtre
- Murs Bois
- Murs Brique
- Murs périphériques / Plaques de plâtre
- Murs carreaux de plâtre
- Murs Béton / Enduit
- Murs porteurs et/ou mur de refend / Plaques de plâtre
- Murs périphériques / Doublage (plaque de plâtre + isolant)
- Torchis
- Murs Brique / Enduit
- Murs Brique plâtrière
- Murs Pierre
- Murs Machefer

- Murs amiantés
- Prélèvements de sol amianté
- Prélèvements de sol non amiantés
- Prélèvements de plafond amiantés
- Prélèvements de plafond non amiantés
- Prélèvements de mur amiantés
- Prélèvements de mur non amiantés
- X Autres types de prélèvements amiantés
- X Autres types de prélèvements non amiantés
- Sols amiantés
- Plafonds amiantés
- Sols et plafonds amiantés
- Conduits amiantés
- Conduits non amiantés